Структура по состоянию на 25.06.2026 г. МУП г. Астрахани «Астрводоканал»
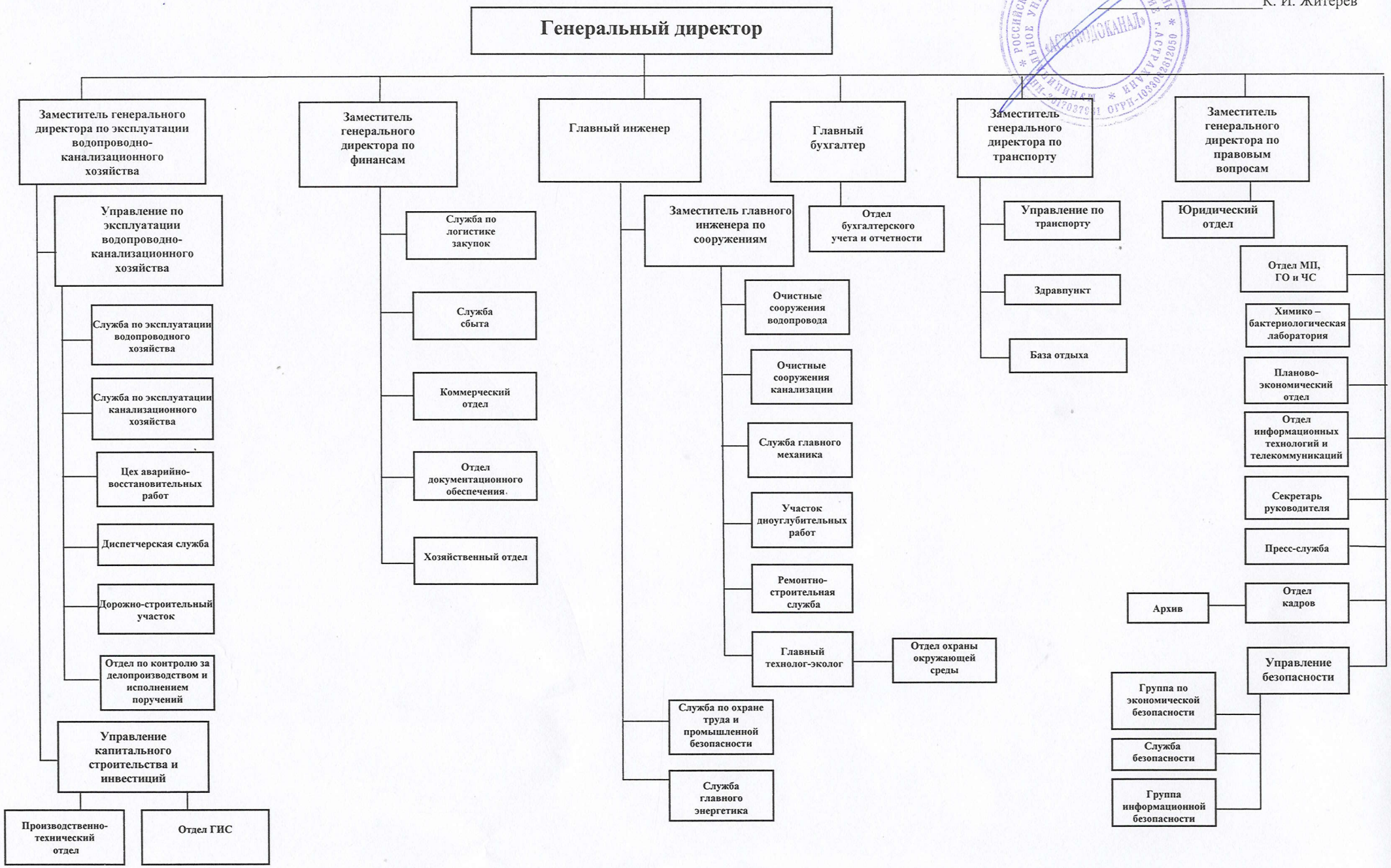
«УТВЕРЖДАЮ»
Генеральный директор
К. И. Житерев